



STAGIONE TEATRALE 2014/2015



PROSAMUSICA

prosa
1



19/12/2014

MENTRE RUBAVO LA VITA

MONICA GUERRITORE e GIOVANNI NUTI

con una **Band d'eccezione** : Stefano Cisotto *direzione musicale e tastiere* - Massimo Ciaccio *basso* - Daniele Ferretti *pianoforte* - Massimo Germini *chitarra* - Sergio Pescara *batteria* - Simone Rossetti Bazzaro *violino*

Venerdì 19 dicembre 2014 | ore 21.00

Grande apertura di stagione con il ritorno al Verdi di una delle più straordinarie interpreti del cinema e del teatro italiano. Monica Guerritore e Giovanni Nuti, in un recital di straordinaria intensità, cantano i versi della più grande poetessa del '900, dando corpo alla carnalità sublime e all'energia vitale, intensa, sensuale di ALDA MERINI.

musica
2



05/01/2015

DA DISNEY AI BEE GEES

ALTI E BASSI

Paolo Bellodi Andrea Thomas Gambetti Diego Saltarella
Alberto Schirò Filippo Tuccimei

Il più rinomato gruppo vocale a cappella italiano in un altro esclusivo evento creato per il Verdi di Fiorenzuola e dedicato al suo pubblico da 0 a 100 anni...

Lunedì 5 gennaio 2015 | ore 21.00

Festeggia con tutta la famiglia il più straordinario strumento musicale, la voce umana, che emozionerà, commuoverà e diventerà tutti con le note dei più straordinari brani 'senza età' del secolo scorso.

1.

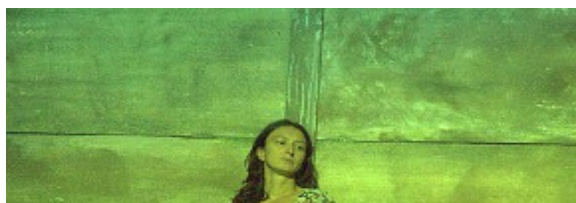

17/01/2015

POTEVO ESSERE IO

di RENATA CIARAVINO

con **ARIANNA SCOMMEGNA**

Spettacolo vincitore del Bando NEXTWORK 2013

Sabato 17 gennaio 2015 | ore 21.00

Il commovente racconto di una bambina e un bambino che diventano grandi partendo dallo stesso cortile. Strepitosa prova di una grande attrice (già vincitrice dell' 'Hystrio 2011) che, con umorismo e malinconia, ci regala ...

'una parola scenica che fa l'amore con la vita...'

'in un teatro meravigliosamente popolare'...

Con questo spettacolo

'la coppia Ciaravino-Scommegna ha fatto centro'

CORRIERE DELLA SERA

prosa
3



musica
4

31/01/2015

 **STABAT MATER**

di **GIOACHINO ROSSINI**
ORCHESTRA GIUSEPPE VERDI DI PARMA
CORO CITTA' DI PARMA
diretti da **PAOLO BARBACINI MANFREDI**

Sabato 31 gennaio 2015 | ore 21.00

LA GRANDE CLASSICA - anche quest'anno il Verdi non poteva mancare all'appuntamento con la grande musica magistralmente eseguita da una orchestra sinfonica importante, da un magnifico coro con straordinarie voci soliste; il tutto egregiamente diretto da un grande Maestro.

prosa
5

14/02/2015

 **LA VITA E' UN VIAGGIO**

BEPPE SEVERGNINI
con **MARTA ISABELLA RIZI**
e per le musiche **ELISABETTA SPADA**

Sabato 14 febbraio 2015 | ore 21.00

Un S.Valentino diverso con un inedito artista : il noto giornalista, saggista e opinionista cremasco che ci racconterà di due viaggiatori, un uomo maturo e una giovane donna, che si incontrano in un 'non-luogo': un aeroporto, da cui ripartiranno verso la propria destinazione, forse divenuta la stessa...
Vieni al Verdi e lo saprai...

musica
6

22/02/2015

 **TRIBUTE TO THE AMERICAS**
CUARTETO LATINOAMERICANO

Saúl e Arón Bitrán *violini*
Javier Montiel *viola*
Alvaro Bitrán *violoncello*

Domenica 22 febbraio 2015 | ore 21.00

L'ensemble, riconosciuto come il più autorevole interprete esistente della musica latino-americana, da 30 anni in tournée nei più importanti teatri del mondo, vanta 2 nominations ai Grammy Awards (l'Oscar della Musica Americana) per "best chamber music" e "best latin music", 70 CD all'attivo e più di 200 composizioni per quartetto d'archi in repertorio : 'tutti numeri' per un altro evento eccezionale da non perdere !!

prosa
7

26/02/2015

 **ITALIA MIA ITALIA**

MADDALENA CRIPPA
per la regia di **PETER STEIN**
in un Viaggio dentro la nostra *Paeninsula* scaldato dal pianoforte e dagli arrangiamenti di **MASSIMILIANO GAGLIARDI** e dalle atmosfere di violoncello, chitarra e contrabbasso della **BUBBEZ ORCHESTRA**.

Giovedì 26 febbraio 2015 | ore 21.00

Diretta dal marito, il grande regista tedesco Peter Stein, la straordinaria attrice teatrale e cinematografica porta al Verdi un evento speciale di teatro-canzone, che vuole essere '*una carezza al nostro disastroso Paese*'; una carezza, fatta di parole e musica (da Leopardi a Battisti, da Pasolini a De André), per

ritrovare un'identità positiva del nostro essere italiani, che conforti e superi la rassegnazione.

08/03/2015

▶ OGGI E' GIA' DOMANI

Di WILLY RUSSEL

PAOLA QUATTRINI

per la regia di Pietro GARINEI

musiche di Armando TROVAJOLI

Domenica 8 marzo 2015 | ore 21.00

Una casalinga, un marito quasi sempre assente, due figli egoisti... se il muro con cui Dora parla potesse ridere, lo farebbe, perché lei esprime tenerezza, fantasia e un irresistibile umorismo. Una performance dedicata alle donne con simpatia ed ironia intelligente da uno dei volti più noti della tv, del cinema e del teatro italiano (Nastro d'Argento per l'interpretazione in 'Fratelli e sorelle' di Pupi Avati e Commendatore della Repubblica - tra le 50 eccellenze italiane - per una vita dedicata al cinema, alla televisione e al teatro).

28/03/2015

▶ CHRIS JARRETT MEETS LUCA CIARLA

CHRIS JARRETT pianoforte

LUCA CIARLA violino

Sabato 28 marzo 2015 | ore 21.00

Il compositore e pianista di fama internazionale Chris Jarrett - fratello del noto Keith - incontra il mago giramondo del violino e dell'improvvisazione, Luca Ciarla, per un duo originalissimo al confine tra il jazz e la musica contemporanea. La creatività espressiva e virtuosistica di Chris Jarrett e la frizzante versatilità di Luca Ciarla si cercano, si abbracciano o si sfidano in una "serata dall'atmosfera vivida di colori e di emozioni musicali...un evento unico che resterà vivo nella memoria dello spettatore"

LA GAZZETTA DELLO SPETTACOLO

11/04/2015

▶ PUZZLE

KATAKLO'

Sabato 11 aprile 2015 | ore 21.00

Dopo il grandissimo successo ottenuto a Fiorenzuola, come nei più importanti teatri italiani e internazionali, ritornano i fantastici, travolgenti Kataklo' in una performance co-ideata con libertà espressiva da questi 'danzatori' insieme alla loro 'mentore' e regista GIULIA STACCIOLI. Ogni componente si scopre così il pezzetto di un "Puzzle", un tassello essenziale che trova la giusta collocazione solo nel gruppo, in un orizzonte comune di pura creatività espressiva.

prosa

8

musica

9

musica

10

Si comunica che :

SABATO 2 MAGGIO 2015 : anche quest'anno GRANDE APPUNTAMENTO CON LO STRAORDINARIO JAZZ INTERNAZIONALE DEL **PIACENZA JAZZFEST**. Il concerto sarà comunicato prossimamente

GIOVEDÌ 7 MAGGIO 2015 I ORE 21.00 evento straordinario:

CARLO ALESSANDRO LANDINI

"SONATA N° 5 PER PIANOFORTE SOLO"

The longest Piano Sonata ever written

Pianoforte: **MASSIMILIANO DAMERINI**

ACQUISTO ABBONAMENTI E BIGLIETTI

Tariffe e Condizioni

<i>*riduzi</i> A)	BIGLIETTI SINGOLI MUSICA E PROSA	INTERO	RIDOTTO*	<i>oni</i>
	platea	€ 20,00	€ 18,00	
	palchi centrali (dal 5 al 12)	€ 18,00	€ 16,00	
	palchi laterali	€ 16,00	€ 14,00	
	loggione	€ 12,00	€ 10,00	

UNDER26 e OVER65

B) RIDUZIONI DI LEGGE In base alle disposizioni della disciplina fiscale previste dall'art. 20 del D.P.R. 26.10.1972 n. 640, le riduzioni sui prezzi abbonamenti e biglietti sono riservate agli allievi dell'Accademia Militare, ai militari di leva, alle persone di età non inferiore ai 65 anni. Gli interessati dovranno presentarsi alla biglietteria del Teatro muniti di documento per l'accertamento dell'appartenenza ad una delle categorie di utenza dianzi individuate e di un documento di riconoscimento personale.

ABBONAMENTO COMPLETO (10 SPETTACOLI)	INTERO	RIDOTTO*
platea	€ 160,00	€ 144,00
palchi centrali (dal 5 al 12)	€ 144,00	€ 128,00
palchi laterali	€ 128,00	€ 112,00
loggione	€ 96,00	€ 80,00

ABBONAMENTO PROSA (5 SPETTACOLI) ABBONAMENTO MUSICA (5 SPETTACOLI)	INTERO	RIDOTTO*
platea	€ 90,00	€ 80,00
palchi centrali (dal 5 al 12)	€ 80,00	€ 75,00
palchi laterali	€ 75,00	€ 60,00
loggione	€ 55,00	€ 45,00

ABBONAMENTI A 7 SPETTACOLI A SCELTA	INTERO	RIDOTTO*
platea	€ 130,00	€ 115,00
palchi centrali (dal 5 al 12)	€ 115,00	€ 108,00
palchi laterali	€ 108,00	€ 90,00
loggione	€ 80,00	€ 60,00

* *riduzioni*

A) UNDER26 e OVER65

B) RIDUZIONI DI LEGGE In base alle disposizioni della disciplina fiscale previste dall'art. 20 del D.P.R. 26.10.1972 n. 640, le riduzioni sui prezzi abbonamenti e biglietti sono riservate agli allievi dell'Accademia Militare, ai militari di leva, alle persone di età non inferiore ai 65 anni. Gli interessati dovranno presentarsi alla biglietteria del Teatro muniti di documento per l'accertamento dell'appartenenza ad una delle categorie di utenza dianzi individuate e di un documento di riconoscimento personale.

PROMOZIONI ULTERIORI

- A) PORTA UN RAGAZZO A TEATRO** : per avvicinare il pubblico giovane a teatro è attiva la seguente promozione: adulto e ragazzo (fino a 26 anni) che acquistano insieme l'abbonamento potranno usufruire entrambi dell'abbonamento ridotto.
- B) A TEATRO IN FAMIGLIA** : per incentivare l'"andare insieme a teatro" è attiva la seguente promozione: due familiari, di qualunque grado di parentela, residenti a Fiorenzuola d'Arda che acquistino insieme l'abbonamenti potranno fruire entrambi dell'abbonamento ridotto.
- C) SPECIALE STUDENTI E GRUPPI ORGANIZZATI** : gli studenti fino a 26 anni di età di ogni ordine e grado potranno fruire sia di abbonamento ridotto sia di biglietto singolo al prezzo unico di **€ 8,00** per qualsiasi spettacolo (non si garantisce disponibilità di platea e palchi). I poli scolastici o gruppi organizzati di almeno 10 persone potranno richiedere particolari condizioni e/o riduzioni per la partecipazione a spettacoli/eventi, valutate di volta in volta in base alla disponibilità dei posti ed al numero dei partecipanti.
- D)** I possessori di **youngERcard** potranno fruire dello sconto pari al 20% sui prezzi di interi di biglietti e abbonamenti.

* le condizioni di cui ai punti A), B), C), D) non sono cumulabili.

E) SPECIALE NATALE 2014 : REGALA L'ABBONAMENTO A UN AMICO : Chi si abbona avrà la possibilità esclusiva di regalare come stretta natalizia un abbonamento a scelta scontato del

10% a chi non era abbonato alla precedente stagione. La promozione avrà luogo dal momento dell'apertura dei nuovi abbonamenti.

SPECIALE SCUOLA COMUNALE DI MUSICA "M. MANGIA"

Agli iscritti e ai docenti della Scuola Comunale di Musica è riservata la seguente formula speciale:

ABBONAMENTO MUSICA (5 spettacoli)	
platea	€ 75,00
palchi centrali (dal 5 al 12)	€ 65,00
palchi laterali	€ 60,00
loggione	€ 40,00

ABBONAMENTI COMPLETI (10 spettacoli)	
platea	€ 140,00
palchi centrali (dal 5 al 12)	€ 120,00
palchi laterali	€ 110,00
loggione	€ 70,00

Ai genitori degli studenti della Scuola Comunale di Musica è riservata la fruizione degli abbonamenti ridotti.



A breve sarà presentata anche la **RASSEGNA degli eventi a corredo della Stagione** con una selezione di grandi artisti e professionisti del nostro territorio e con giovani talenti.